Konsortium "SUPERBROWN" Bozen und Trient
Tel +39 0471 063800
Fax +39 0471 063801
E-Mail info@braunvieh.it
38121 Trento – Via delle Bettine 40

VIRKON

madre

VIRKON

SUPERBROWN VIRKON

01IT022990209436

VIVID x BROOKINGS x ZASTER

Data di nascita: 16/02/2014

Indici produttivi

ITE	537	Rank	86	Att. prod	98	Figlie	431	Allev.	334	K-Cas.	BB
Latte kg	705	Grasso %	0,00	Grasso kg	21	Proteine %	0,02	Proteine kg	18	B. Cas	A2 A2

Indici funzionali

Longevità	105	Mungibilita'	107	Cellule	132	BCS	67	Ind. Interp.	103

Descrizione lineare

Punteggio finale	**105**
Mammella	**106**
Arti e Piedi	**111**
Statura	105
Forza - Vigore	78
Profondita'	79
Linea Dorsale	108
Angolo Groppa	147
Ampiezza Struttura	137
Arti di lato	117
Qualita' Garretto	128
Pastoie	101
Altezza Tallone	111
Attacco Anteriore	95
Attacco Post. altezza	104
Attacco Post. larghezza	94
Legamento	89
Profondita' mammella	121
Direzione capezzoli	129
Lunghezza capezzoli	68

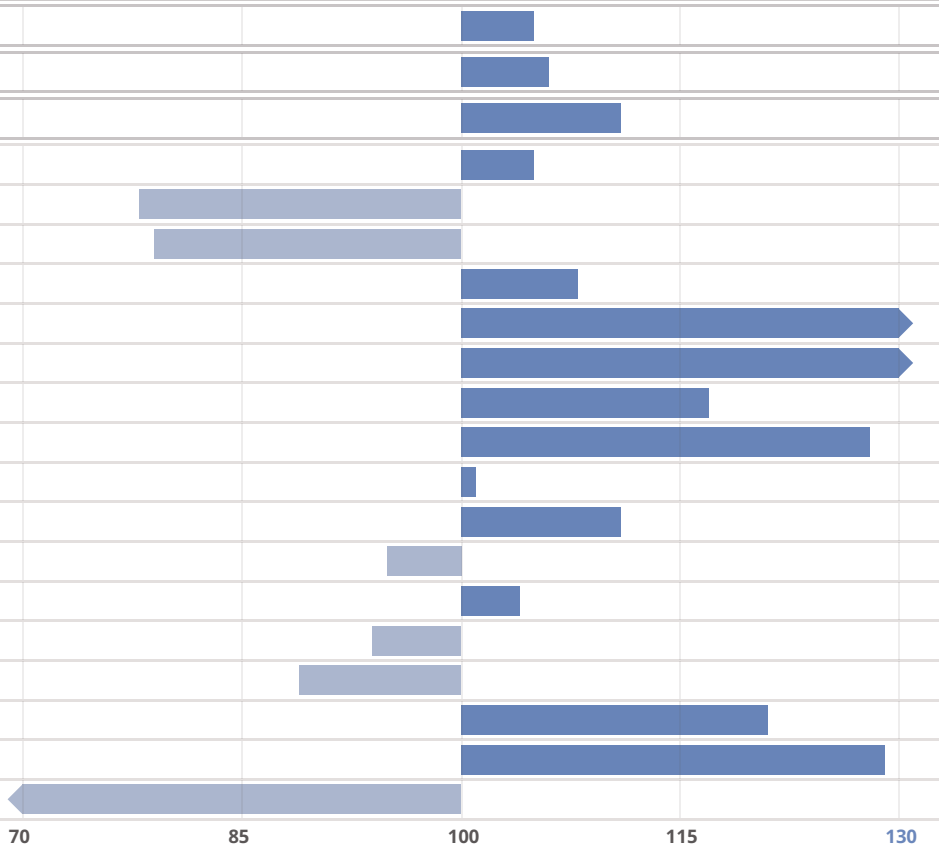

Fonte: ANARB